



Piano Strutturale Comunale Associato

Faenza - Brisighella - Casola Valsenio - Castel Bolognese - Riolo Terme - Solarolo

PSC 2009

L.R. 24 marzo 2000, n. 20 - "Disciplina generale sulla tutela e l'uso del territorio"

4.B_19

ASPETTI CONDIZIONANTI
TUTELE: storia e archeologia

scala 1:10000

SINDACO DI FAENZA Claudio Casadio	ASSESSORE ALLE POLITICHE DEL TERRITORIO COMUNE DI FAENZA Donatella Categari	SINDACO DI CASTEL BOLOGNESE Daniele Banti
SINDACO DI BRISIGHELLA Davide Misasioli	PROGETTO Emilio Nanni	SINDACO DI RILO TERME Emme Poni
SINDACO DI CASOLA VALSENIIO Nicola Iacopi		SINDACO DI SOLAROLO Fabio Accorcioli

4.B_19

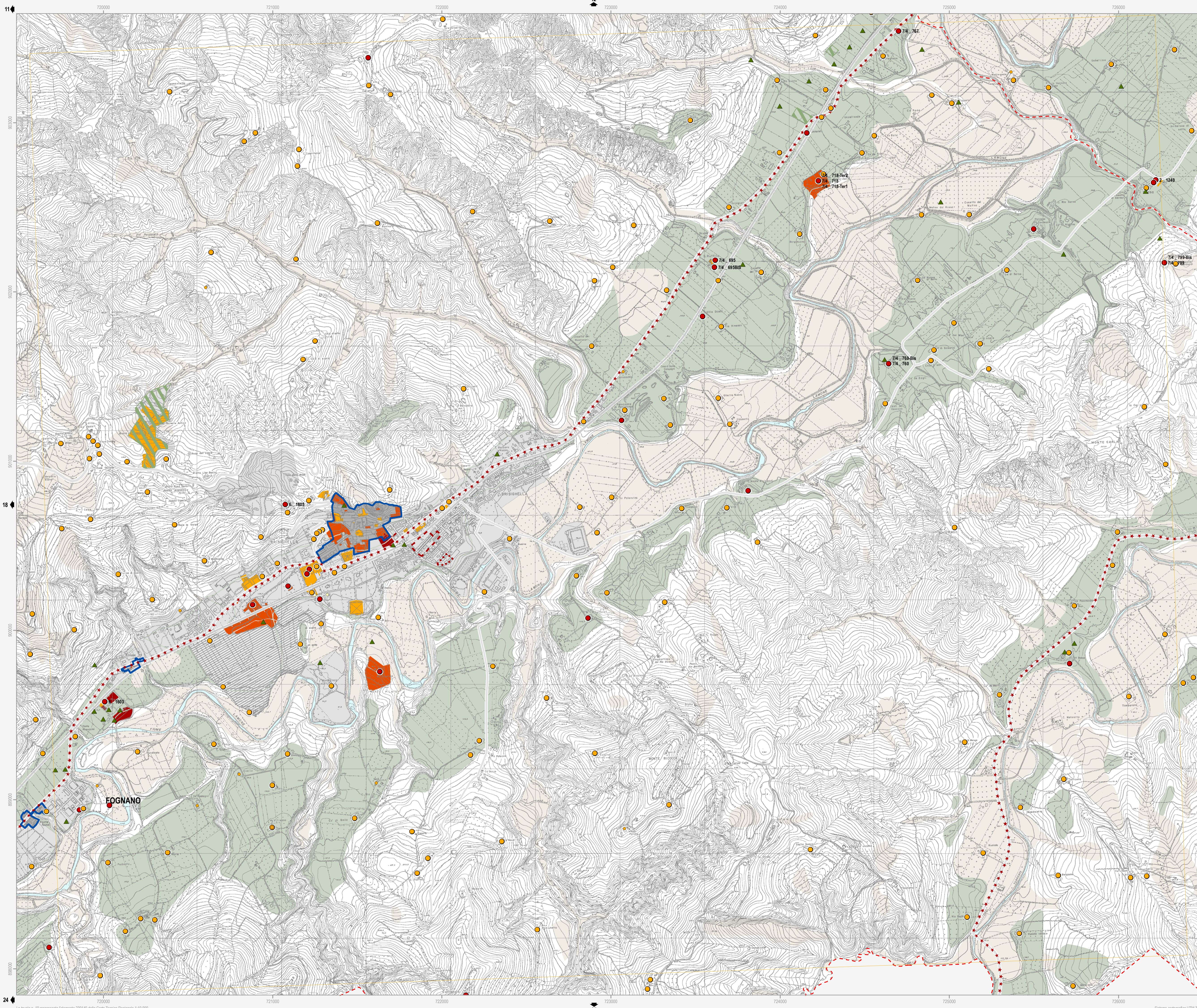

- Confine comunale
- Corsi d'acqua
- Territorio pianificato
- Ambiti di nuova previsione del PSC
- Centro Storico (Art.4.2)
- Nuclei di interesse storico in territorio extraurbano (Art.11.8)
- Rete ferroviaria esistente
- Tratto ferroviario di progetto
- Autostrada
- Adeguamento autostrada
- Viabilità esistente
- Adeguamento viabilità
- Viabilità di progetto

- ### Tutela del patrimonio archeologico
- Testimonianze archeologiche (Art.11.2)
- Complessi archeologici
 - Aree di concentrazione di materiali archeologici
 - Zona di alta potenzialità archeologica
 - Zona di media potenzialità archeologica
 - Zona di bassa potenzialità archeologica
 - Attestazioni archeologiche

- ### Tutela del patrimonio storico
- Centuriazione romana (Art.11.3)
- Elementi dell'impianto storico della centuriazione
 - Zone di tutela dell'impianto storico della centuriazione

- ### Viabilità storica
- Viabilità storica (Art.11.4)
- ### Immobili e beni sottoposti a tutela ai sensi del D.lgs 42/2004 (Art.11.5)
- Vincolo diretto
 - Vincolo indiretto
 - Vincolo ipso jure

- ### Edifici di valore storico-architettonico e culturale-testimoniale (Art.11.6 - Art. 11.7)
- Edifici di valore storico-architettonico (valore monumentale)
 - Edifici di parziale valore storico-architettonico (valore monumentale)
 - Edifici di valore storico-architettonico (valore architettonico)
 - Edifici di parziale valore storico-architettonico (valore architettonico)
 - Edifici di valore culturale-testimoniale
 - Edifici di parziale valore culturale-testimoniale
 - Opere del secondo '900 ritenute di valore culturale-testimoniale
 - Ambito di conservazione (Art.4.3)
 - Ambito di parziale conservazione (Art.4.3)

Note:
L'individuazione cartografica degli immobili e dei beni sottoposti a tutela ai sensi del D.Lgs 42/2004 è indicativa. Il sedime di un immobile o di un bene sottoposto a tutela va verificato facendo riferimento al Decreto Ministeriale.
Per "n" si intende il numero del rilevatore, per "s" il numero della scheda di censimento aggiornata al 31.12.2009.
Una prima ricognizione delle infrastrutture ed emergenze storiche del territorio rurale, da approfondire nel POC e nel RUE, è visualizzata alla Tav. n. C.1.2.4 (sc.1:50000) e n. C.1.2.5 (1-4) (sc. 1:25000) del Quadro Conoscitivo.

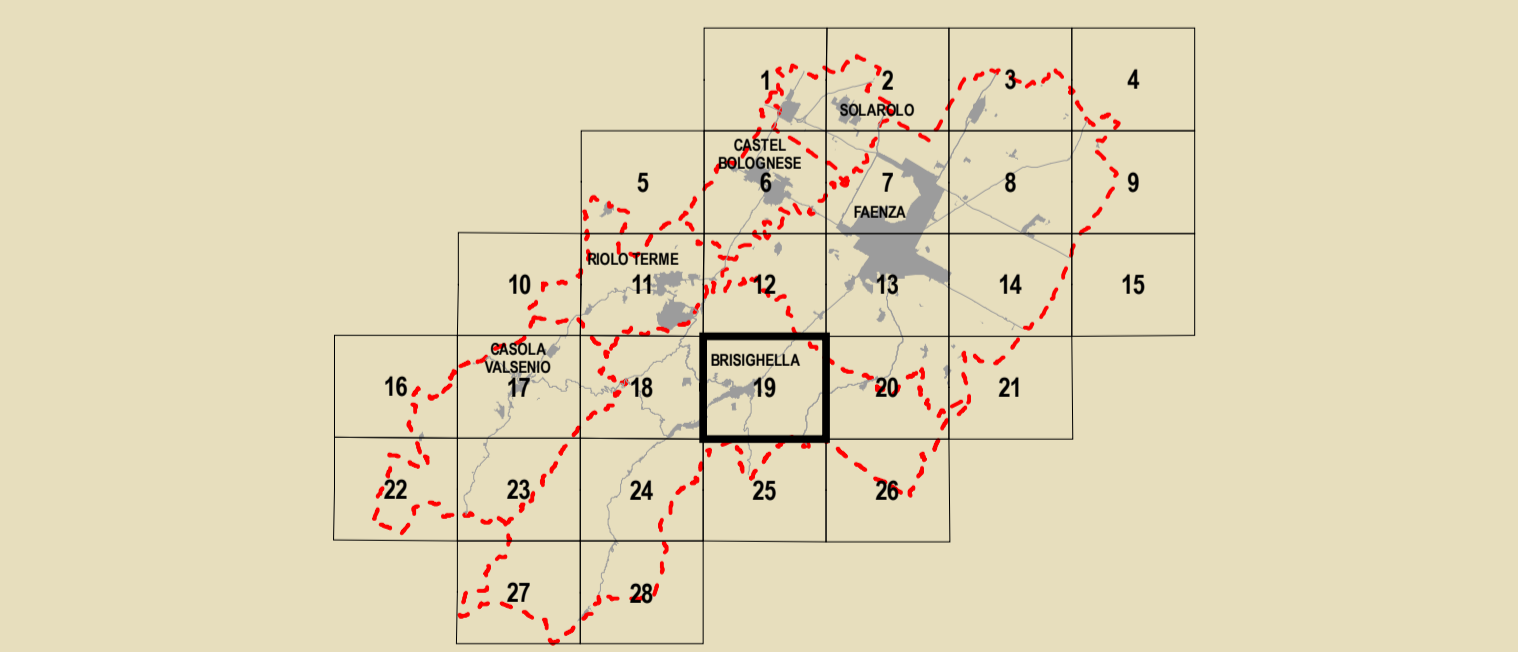

GRUPPO DI PROGETTAZIONE Mauro Benicossi Federica Drei Daria Sbaraglia Gabriele Tampieri Marco Villa	AZIENDA COMUNALE Faenza: Giovanni Albani Ingegneri Laura Vecchi Cesca Vignani - Fausto Salvatori Castel Bolognese: Mauro Camarocci Riolo Terme: Afio Gentilini Solarolo: Cristina Santandrea	CONTRIBUTI Valutazione di Sostenibilità Ambientale e Territoriale Ecoazioni S.r.l. - C. Quibbio Massimo Bazzani - Valerio Calderaro Luca Tantari - Vira Veterucci Aemiliana Dionisia Balini Sistema economico e sociale Claudio Facchini - Quallero Malpezzi Maurizio Marani - Simonetta Torroni Isabella Masetto Luca Calani - Alvaro Pederzoli Alessandro Poggiani	Aspetti generali e tutela storica Stefano Marabini Sistema medioevo storico Stefano Saviochi Sistema della infrastruttura per la mobilità TPS Ass. Professionale - Piergiulia Stefani Caronni Giancarlo Rocchini Guido Francesco Marino Karlina e Inghis - Inghis de' d'Avanti Olea S.r.l. - Ravenna Domenico Mini	Archeologia territoriale Soprintendenza per i Beni Archeologici dell'Emilia Romagna Chiara Guarnieri Gabriella Claudio Negrelli Gianna Montevichi Soprintendenza e risparmio energetico Francesco Marinelli Des Biondi - Graziano Pompo scrittura Tiziana Piancastelli Claudia Lanzoni
---	---	---	---	--